

LCMS of 211110-63-3

操作者 : gaoyingxiang 序列行 : 1
 仪器 : 6120B 位置 : P1-F-06
 进样日期 : 2020/7/2 12:03:17 进样次数 : 1
 进样量 : 5.000 μ l
 来自于序列的不同进样量! 实际进样量: 2.000 μ l
 采集方法 : C:\CHEM32\1\METHODS\L-20-95-5cm-N.M
 最后修改 : 2020/4/20 8:39:08 : gaoyingxiang
 分析方法 : C:\CHEM32\1\METHODS\DEF_LC.M
 最后修改 : 2006/11/20 18:14:44

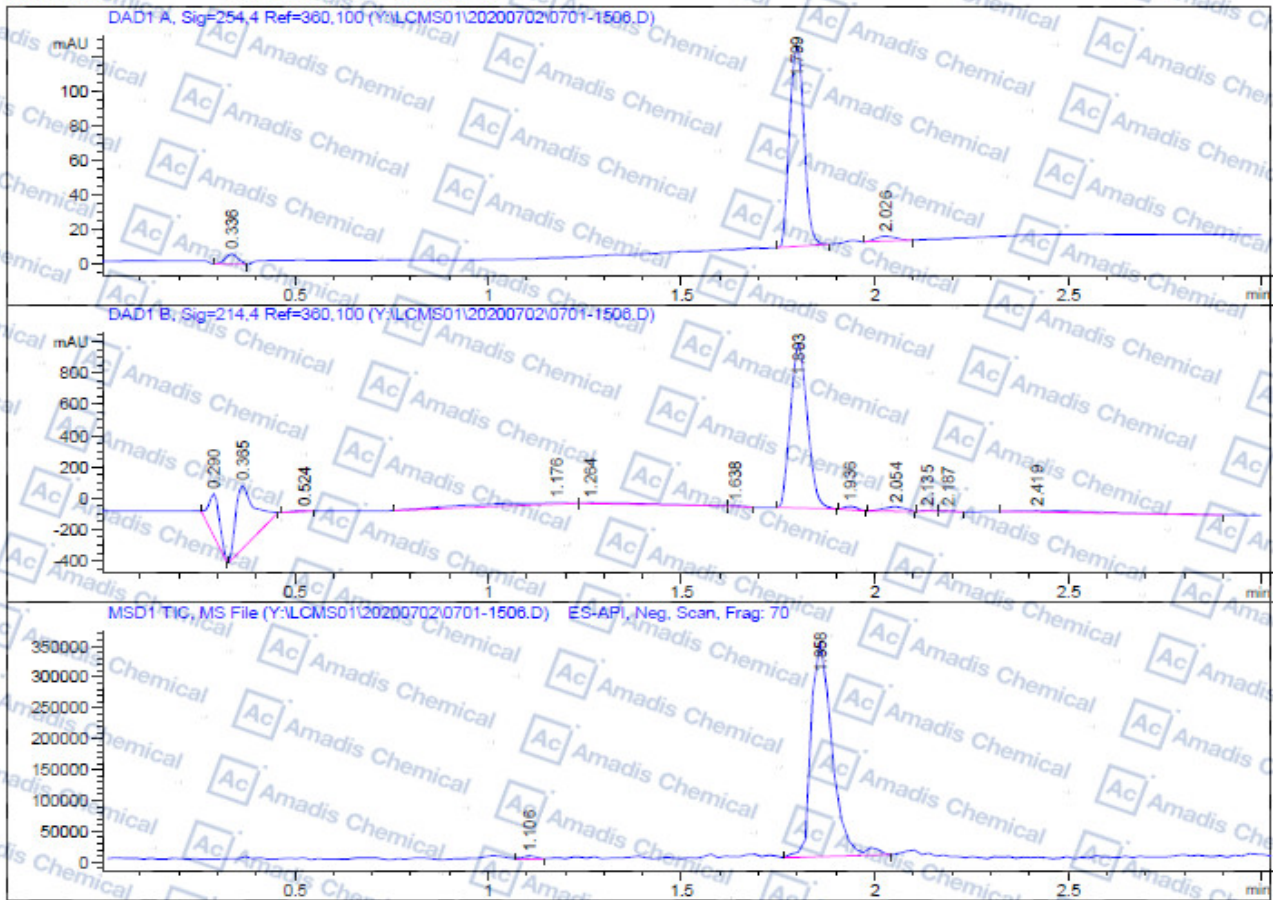

面积百分比报告

排序 : 信号
 乘积因子 : 1.0000
 稀释因子 : 1.0000
 内标使用乘积因子和稀释因子