

HPLC

操作者 : Analyst 序列行 : 2
 仪器 : 仪器 1 位置 : 样品瓶 38
 进样日期 : 2016-11-22 11:08:18 上午 进样次数 : 1
 进样量 : 2 µl
 采集方法 : E:\Data\2016\20161122\DEF_LC 2016-11-22 10-46-31\5-95 (ACN) .M
 最后修改 : 2016-11-22 11:08:06 上午 : Analyst
 (调用后修改)
 分析方法 : E:\数据分析\数据分析.M
 最后修改 : 2016-11-22 11:33:15 上午 : Analyst
 (调用后修改)

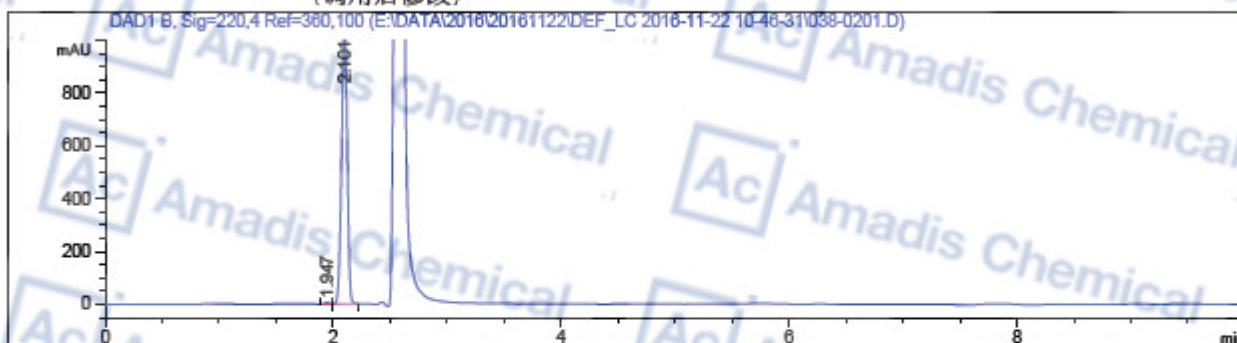

面积百分比报告

排序 : 信号
 乘积因子 : 1.0000
 稀释因子 : 1.0000
 内标使用乘积因子和稀释因子

信号 1: DAD1 B, Sig=220,4 Ref=360,100

峰 #	保留时间 [min]	类型	峰宽 [min]	峰面积 [mAU*s]	峰高 [mAU]	峰面积 %
1	1.947	BV	0.0462	14.71605	5.01640	0.4063
2	2.101	VBA	0.0544	3607.27271	1042.59167	99.5937

总量 : 3621.98876 1047.60807

*** 报告结束 ***

* if you have any comments and suggestions, please contact us by sales@amadischem.com