

HPLC Of 54446-36-5

操作者 : Analyst 序列行 : 1
 仪器 : 仪器 1 位置 : 样品瓶 98
 进样日期 : 2017-3-2 10:50:33 上午 进样次数 : 1
 进样量 : 5 μ l
 来自于序列的不同进样量: 实际进样量: 2 μ l
 采集方法 : E:\Data\2017\20170302\DEF_LC 2017-03-02 10-50-18\20-80 (ACN)-AB.M
 最后修改 : 2017-3-2 10:50:17 上午 : Analyst
 分析方法 : E:\数据分析\数据分析.M
 最后修改 : 2017-3-2 12:01:13 下午 : Analyst
 (调用后修改)

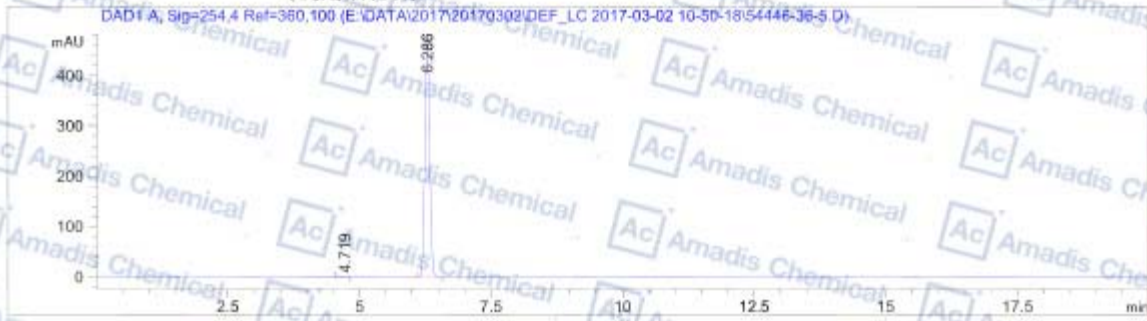

面积百分比报告

排序 : 信号
 乘积因子 : 1.0000
 稀释因子 : 1.0000
 内标使用乘积因子和稀释因子

信号 1: DAD1 A, Sig=254,4 Ref=360,100

| 峰 | 保留时间 [min] | 类型 | 峰宽 [min] | 峰面积 [mAU*s] | 峰高 [mAU] | 峰面积 % |
|------|------------|-----|----------|-------------|-----------|---------|
| 1 | 4.719 | BBB | 0.1160 | 1.02607 | 1.49619e1 | 0.0348 |
| 2 | 6.286 | BB | 0.1006 | 2949.76978 | 461.19119 | 99.9652 |
| 总量 : | | | | 2950.79585 | 462.34081 | |

*** 报告结束 ***

* If you have any comments and suggestions, please contact us by sales@amadischem.com