

HPLC of 924304-73-4

色谱图和结果

| | | | |
|-------------|------------------|-------------|--------|
| 进样信息 | | | |
| 进样名称: | 400 | 运行时间 (min): | 30.00 |
| 瓶号: | 20 | 进样量: | 5.00 |
| 进样类型: | 未知 | 通道: | mAU |
| 校准级别: | | 波长: | n.a. |
| 仪器方法: | 杭州枫叶 | 带宽: | 4 |
| 处理方法: | 新的处理方法 | 稀释因子: | 1.0000 |
| 进样日期/时间: | 2018/10/30 14:26 | 样品重量: | 1.0000 |

色谱图

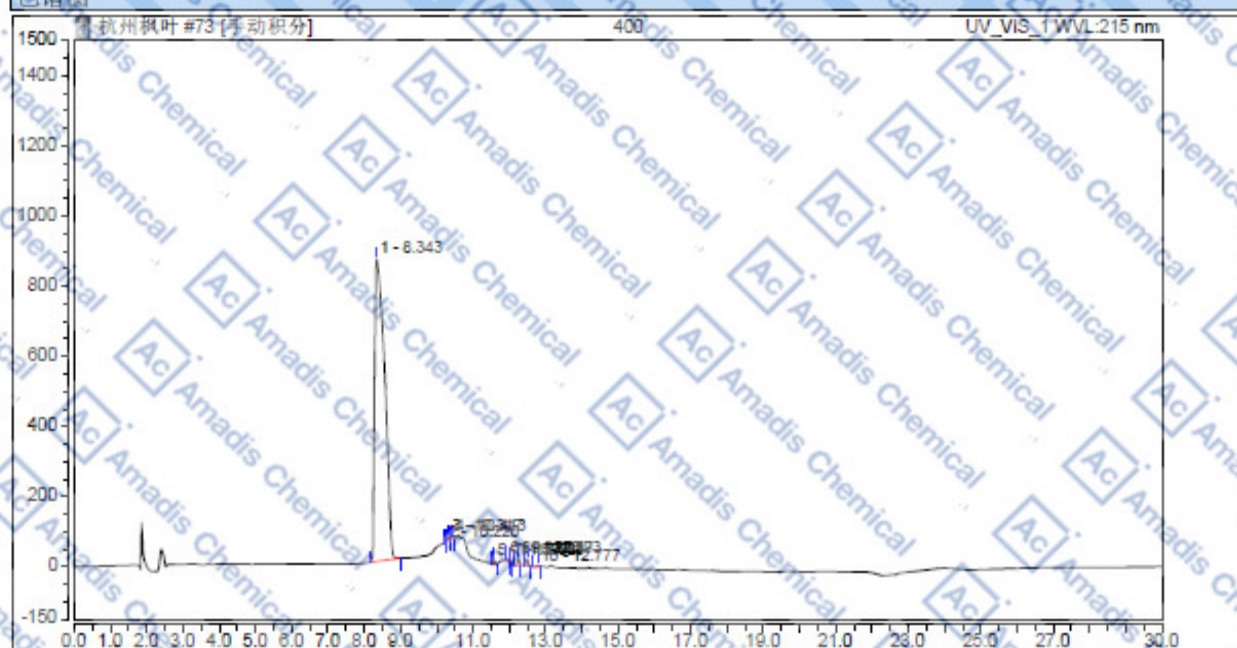

| 积分结果 | | | | | | | |
|------|-----|-------------|----------------|-----------|------------|----------|----------|
| 序号 | 峰名称 | 保留时间 min | 峰面积 mAU*min | 峰高 mAU | 相对峰面积 % | 分离度 (EP) | 塔板数 (EP) |
| 1 | | 8.343 | 273.145 | 862.835 | 98.11 | 6.01 | 3553 |
| 2 | | 10.220 | 0.121 | 2.951 | 0.04 | 1.47 | 378350 |
| 3 | | 10.317 | 0.372 | 9.344 | 0.13 | 1.16 | 395903 |
| 4 | | 10.413 | 0.480 | 7.837 | 0.17 | 12.73 | 189539 |
| 5 | | 11.577 | 0.522 | 10.734 | 0.19 | 4.00 | 318066 |
| 6 | | 11.928 | 0.594 | 10.811 | 0.21 | 1.21 | 289610 |
| 7 | | 12.028 | 0.396 | 6.864 | 0.14 | 2.88 | 480810 |
| 8 | | 12.257 | 1.201 | 21.436 | 0.43 | 2.74 | 300548 |
| 9 | | 12.493 | 1.241 | 21.162 | 0.45 | 2.91 | 355880 |
| 10 | | 12.777 | 0.328 | 4.578 | 0.12 | n.a | 210966 |
| 总和: | | | 278.400 | 960.350 | 100.00 | 35.11 | |

* if you have any comments and suggestions, please contact us by sales@amadischem.com