

HPLC of 127592-76-1

色谱图和结果

| | | | |
|-------------|------------------|-------------|--------|
| 进样信息 | | | |
| 进样名称: | 405 | 运行时间 (min): | 30.00 |
| 编号: | 25 | 进样量: | 5.00 |
| 进样类型: | 未知 | 通道: | mAU |
| 校准级别: | | 波长: | n.a. |
| 仪器方法: | 杭州枫叶 | 带宽: | 4 |
| 处理方法: | 新的处理方法 | 稀释因子: | 1.0000 |
| 进样日期/时间: | 2018/11/01 10:55 | 样品重量: | 1.0000 |

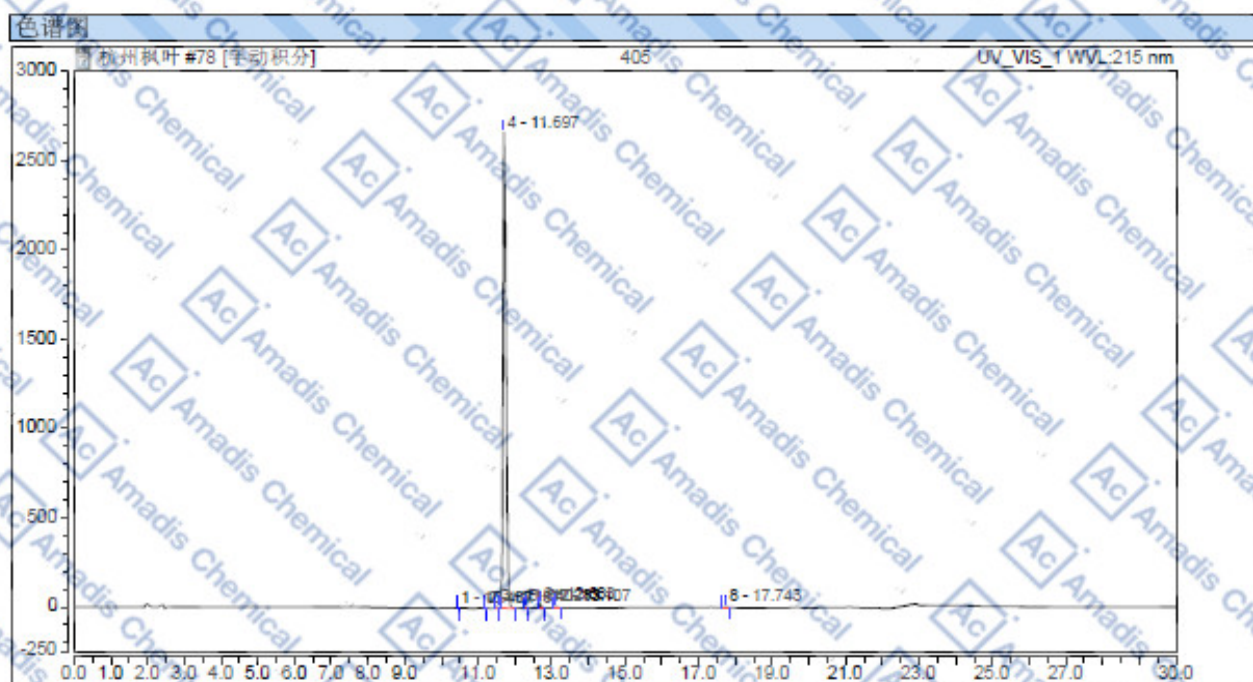

| 序号 | 峰名称 | 保留时间 min | 峰面积 mAU*min | 峰高 mAU | 相对峰面积 % | 分离度 (EP) | 塔板数 (EP) |
|-----|-----|-------------|----------------|-----------|------------|----------|----------|
| 1 | | 10.437 | 0.068 | 1.942 | 0.03 | 13.14 | 505701 |
| 2 | | 11.187 | 0.068 | 2.087 | 0.03 | 3.76 | 844281 |
| 3 | | 11.540 | 0.606 | 8.801 | 0.23 | 1.05 | 120801 |
| 4 | | 11.697 | 264.241 | 2684.273 | 98.78 | 5.12 | 80382 |
| 5 | | 12.283 | 0.257 | 8.326 | 0.10 | 5.78 | 572552 |
| 6 | | 12.683 | 1.303 | 24.309 | 0.49 | 5.79 | 471223 |
| 7 | | 13.107 | 0.873 | 11.653 | 0.25 | 51.38 | 519539 |
| 8 | | 17.743 | 0.278 | 4.094 | 0.10 | n.a. | 430080 |
| 总和: | | | 267.494 | 2723.326 | 100.00 | 86.02 | |

*If you have any comments and suggestions, please contact us by sales@amadischem.com